

第11回

SAMI 2026

Advanced Medical Imaging 研究会

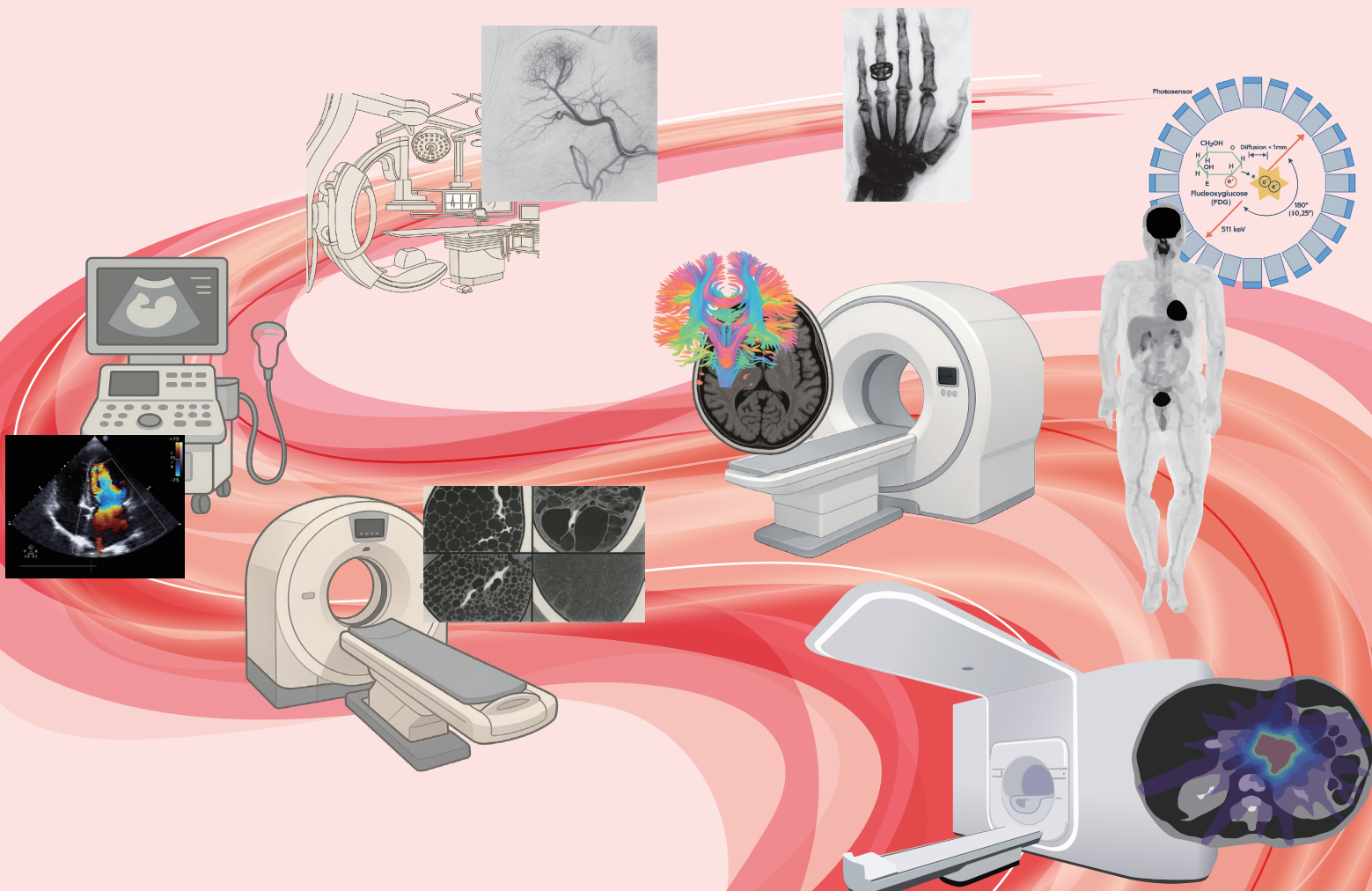

最前線をつなぎ、臨床へ 放射線医学アップデート 2026

Connecting Science to Clinic

会期

2026年7月31日(金)～8月1日(土)

会場

KFC Hall & Rooms

(東京都墨田区横網1丁目6-1 国際ファッションセンタービル内)

当番
会長

宇野 隆 (千葉大学大学院医学研究院 画像診断・放射線腫瘍学 教授)

事務局

千葉大学大学院医学研究院 画像診断・放射線腫瘍学



〒260-8670 千葉県千葉市中央区亥鼻 1-8-1
TEL: 043-226-2100
事務局長: 横田 元

運営事務局

(株) コンベンションプラス

〒113-0034 東京都文京区湯島 2-31-14
ルーシッドスクエア湯島 5 階
TEL: 03-4355-1137
E-mail: sami@convention-plus.com